



# **NOVA SANTA ROSA**

## **PREFEITURA DO MUNICÍPIO**

Órgão Oficial Eletrônico do Município de 14/10/2024, Edição nº 6370, Página nº 06 a 08

### **DECRETO Nº 5548/2024**

**Sumula:** Aprova o “Lote Urbano nº 09 da Quadra nº 90” do Quadro Urbano do Município de Nova Santa Rosa-PR.

**O PREFEITO DO MUNICÍPIO DE NOVA SANTA ROSA, ESTADO DO PARANÁ, no uso de suas atribuições legais,**

### **DECRETA**

**Art. 1º** Fica aprovada o “Lote Urbano nº 09 da quadra nº 90”, com a área de 10.455,04 m<sup>2</sup>, situado no Quadro Urbano do Município de Nova Santa Rosa, originário da unificação das Chácaras nº 47, Matrícula nº 61.427, Chácara nº 47.C, Matrícula nº 61.426 e Chácara nº 47.N, matrícula nº 61.428 do Registro de Imóveis de Marechal Cândido Rondon, situadas no Perímetro Urbano do município de Nova Santa Rosa, Paraná, em conformidade com mapa em anexo, e que fica fazendo parte integrante deste decreto.

**Art. 2º** Esse decreto entra em vigor na data de sua publicação.

**REGISTRE-SE  
PUBLIQUE-SE**

**GABINETE DO PREFEITO DE NOVA SANTA ROSA, Estado do Paraná, em 14 de outubro 2024.**

**NORBERTO PINZ**  
**Prefeito**



# NOVA SANTA ROSA

## PREFEITURA DO MUNICÍPIO

# PLANTA

DA UNIFICAÇÃO DAS CHÁCARAS Nº 47, 47.C E 47.N

INTEGRANTE DA ZONA URBANA  
CIDADE DE NOVA SANTA ROSA  
ESTADO DO PARANÁ

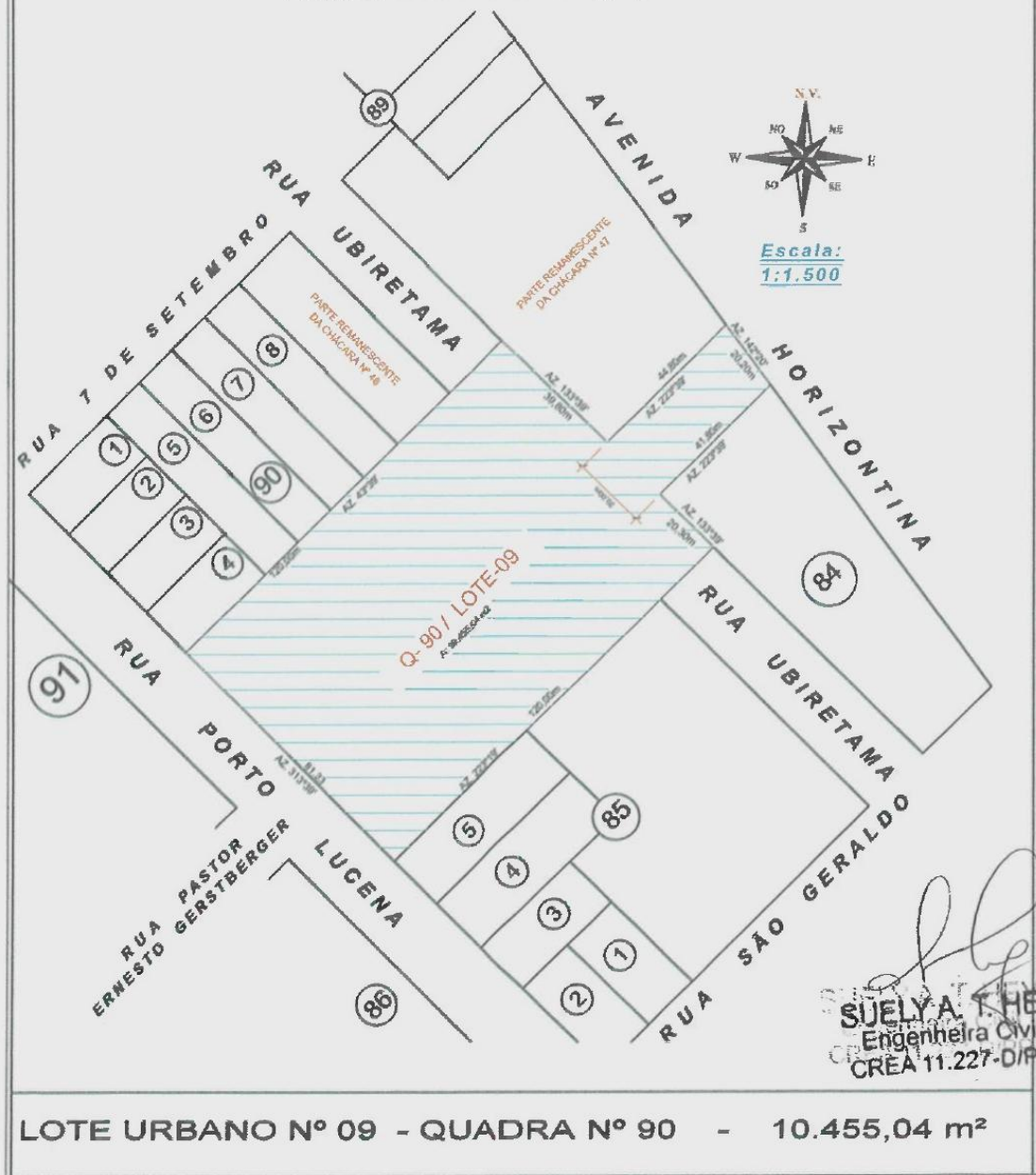

LOTE URBANO Nº 09 - QUADRA Nº 90 - 10.455,04 m<sup>2</sup>



# NOVA SANTA ROSA

## PREFEITURA DO MUNICÍPIO

### MEMORIAL DESCRITIVO

IMÓVEL: LOTE URBANO N° 09 DA QUADRA N° 90

INTEGRANTE: PERÍMETRO URBANO

MUNICÍPIO: NOVA SANTA ROSA

ESTADO: PARANÁ

ÁREA: 10.455,04 m<sup>2</sup> (Dez mil quatrocentos e cinquenta e cinco vírgula zero quatro metros quadrados)

#### MEDIDAS, LIMITES E CONFRONTAÇÕES:

NORDESTE – com Parte Remanescente da Chácara n° 47, com Az. 133°39', Avenida Horizontina, com Az. 142°20' e Parte Remanescente da Chácara n° 47, com Az. 133°39'

- 39,80 m, 20,20 m e 20,30

m

SUDESTE – com Parte Remanescente da Chácara n° 47, com Az. 223°39', Rua Ubiretama Parte Remanescente da Chácara n° 48 e Lote Urbano n° 5 da Quadra n° 85, com Az. 223°19'

- 41,80 m e 120,00 m

SUDOESTE – com a Rua Porto Lucena, com Az. 313°39' - 81,23 m

NOROESTE – com os Lotes Urbanos n° 4, 5, 6, 7 e 8 da Quadra n° 90, Parte Remanescente da Chácara n° 46 e Rua Ubiretama, com Az. 43°39' e com Parte Remanescente da Chácara n° 47, com Az. 223°39' - 120,00 m e 44,80 m

Nova Santa Rosa, 04 de outubro de 2024.

SUELY APARECIDA

TULLIO HEY:34066594972

Assinado de forma digital por

SUELY APARECIDA TULLIO

HEY:34066594972

Dados: 2024.10.09 15:34:07 -03'00'

**SUELY APARECIDA TULIO HEY**

**ENGENHEIRA CIVIL**

**CPF: 340.665.940-72**

**CREA 11.227/D-PR**