



NOVA SANTA ROSA

PREFEITURA DO MUNICÍPIO

Órgão Oficial Eletrônico do Município de 05/12/2017, Edição nº 4647, Página nº 04 a 07
LEI Nº 1.931/2017

SÚMULA: Dispõe sobre a desafetação de bem público e dá outras providências.

O PREFEITO DO MUNICÍPIO DE NOVA SANTA ROSA, Estado do Paraná, faz saber que a Câmara de Vereadores de Nova Santa Rosa, aprovou, e eu, Prefeito sanciono a seguinte:

LEI

Art. 1º - Fica desafetado da condição de bem de uso comum do povo, um trecho da Rua Terra Roxa, numa extensão de 60,77m (sessenta metros e setenta e sete centímetros lineares), totalizando 840,38m² (oitocentos e quarenta metros e trinta e oito centímetros quadrados), localizado entre a Rua Lauro Munchen e o limite do Lote Rural nº. 116-B, no Loteamento Wutzke, no Município de Nova Santa Rosa, conforme mapas e memoriais descritivos, constantes do Anexo I e II, desta Lei, a ser desmembrado da matrícula nº. 47.939, do Registro de Imóveis da Comarca de Marechal Cândido Rondon.

Art. 2º A área descrita no artigo anterior, desafetada da condição de rua passa a ser denominada de Lote Urbano nº. 11, da Quadra nº. 01, do Loteamento Wutzke, situado no Perímetro Urbano do Município de Nova Santa Rosa, passando a integrar o patrimônio municipal na qualidade de bem dominial ou do patrimônio disponível do Município de Nova Santa Rosa, com limites e confrontações constantes do Anexo III, desta Lei.

Art. 3º Esta Lei entra em vigor na data de sua publicação.

GABINETE DO PREFEITO DO MUNICÍPIO DE NOVA SANTA ROSA, Estado do Paraná, 16 de Novembro de 2017.

NORBERTO PINZ
Prefeito

REPUBLICADO EM FACE DE ERRO



NOVA SANTA ROSA

PREFEITURA DO MUNICÍPIO

PLANTA

DA SUBDIVISÃO DA RUA TERRA ROXA
SITUADA NO LOTEAMENTO WUTZKE
CIDADE DE NOVA SANTA ROSA
ESTADO DO PARANÁ

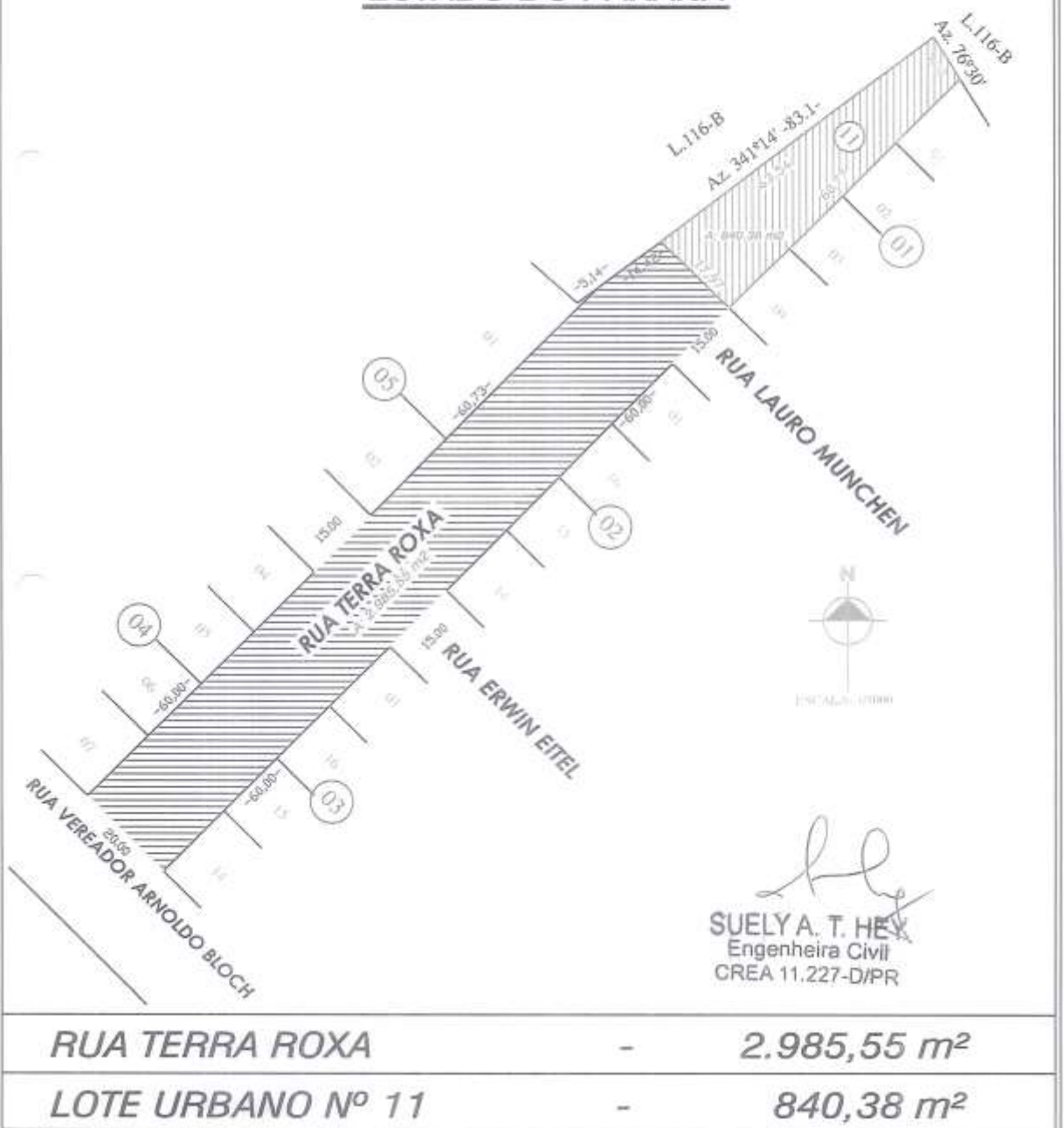



NOVA SANTA ROSA

PREFEITURA DO MUNICÍPIO

MEMORIAL DESCRITIVO

IMÓVEL: RUA TERRA ROXA

INTEGRANTE: LOTEAMENTO WUTZKE

MUNICÍPIO: NOVA SANTA ROSA

ESTADO: PARANÁ

ÁREA: 2.985,55 m² (Dois mil, novecentos e oitenta e cinco vírgula cinquenta e cinco metros quadrados)

MEDIDAS, LIMITES e CONFRONTAÇÕES:

- NORDESTE** - com a Rua Lauro München, Quadra nº 02, Rua Erwin Eitel e
Quadra nº 03 - 15,00 m, 60,00 m, 15,00 m e 60,00 m
- SUDESTE** - com a Rua Vereador Arnaldo Bloch - 20,00 m
- SUDOESTE** - com a Quadra nº. 04, Rua Erwin Eitel, Quadra nº 05, Lote Rural 116-B -
- 60,00 m, 15,00 m, 60,73 m, 14,42 m
- NOROESTE** - com o Lote Urbano nº 11 - 17,97 m

Nova Santa Rosa, 06 de outubro de 2017

SUELY A. T. HEY
Engenheira Civil
CREA 11.227-D/PR



NOVA SANTA ROSA

PREFEITURA DO MUNICÍPIO

MEMORIAL DESCRITIVO

IMÓVEL: LOTE URBANO Nº 11

INTEGRANTE: QUADRA Nº 01 - LOTEAMENTO WUTZKE

MUNICÍPIO: NOVA SANTA ROSA

ESTADO: PARANÁ

ÁREA: 840,38 m² (Oitocentos e quarenta vírgula trinta e oito metros quadrados)

MEDIDAS, LIMITES e CONFRONTAÇÕES:

NORDESTE - com os Lotes Urbanos nº 01, 02, 03 e 04 da Quadra nº 01 – 60,77 m

SUDESTE - com a Rua Terra Roxa - 17,97 m

SUDOESTE - com o Lote Rural 116-B - 63,54 m

NOROESTE - com o Lote Rural nº 116-B - 9,30 m

Nova Santa Rosa, 06 de outubro de 2017

SUELY A. T. HEY
Engenheira Civil
CREA 11.227-D/PR