Órgão Oficial Eletrônico do Município de 28/12/2018, Edição nº 4917, Página nº 36 a 43

LEI COMPLEMENTAR Nº 33/2018

SÚMULA: Dispõe sobre os Perímetros Urbanos do Município de Nova Santa Rosa.

O PREFEITO MUNICIPAL DE NOVA SANTA ROSA, Estado do Paraná, faz saber que a Câmara Municipal de Nova Santa Rosa aprovou, e eu, Prefeito Municipal, sanciono a seguinte:

L E I

CAPÍTULO ÚNICO - DOS PERÍMETROS URBANOS

Art. 1º A presente Lei divide o território do Município de Nova Santa Rosa em Zonas Urbanas e em Zona Agrícola, para fins urbanísticos e tributários, sendo parte integrante do Plano Diretor Municipal de Nova Santa Rosa.

Parágrafo Único. As Zonas Urbanas no Município compreendem a Cidade de Nova Santa Rosa e as sedes dos distritos de Alto Santa Fé, Planalto do Oeste e Vila Cristal, enquanto a Zona Agrícola compreende o restante do território municipal. Os objetivos desta Lei, a definição e descrição dos limites das áreas urbanas do Município de Nova Santa Rosa.

Art. 2º Compõem os perímetros urbanos de Nova Santa Rosa:

I - A Sede do Município;
II - A Sede do Distrito de Alto Santa Fé;
III - A Sede do Distrito de Planalto do Oeste;

IV - A Sede do Distrito de Vila Cristal

§1º Outras áreas urbanas poderão ser definidas em leis específicas.

Art. 3º O memorial descritivo e a representação cartográfica dos Perímetros Urbanos referidos no artigo anterior constam dos seguintes anexos, parte integrante e complementar da presente Lei:

I - Anexo III – MEMORIAL DESCRITIVO DO PERÍMETRO URBANO DE NOVA SANTA ROSA;

II - Anexo IV – MEMORIAL DESCRITIVO DO PERÍMETRO URBANO DE ALTO SANTA FÉ;

III - Anexo V – MEMORIAL DESCRITIVO DO PERÍMETRO URBANO DE PLANALTO DO OESTE;

IV - Anexo VI – MEMORIAL DESCRITIVO DO PERÍMETRO URBANO DE VILA CRISTAL;

V - Anexo VII – PERÍMETRO URBANO DA SEDE E DOS DISTRITOS DE NOVA SANTA ROSA;

Art. 4º Esta Lei entrará em vigor na data de sua publicação, revogando-se as Leis Complementares N.º 03/2008 de 29 de dezembro de 2008, Lei Complementar N. 10/2009 de 06 de novembro de 2009.

GABINETE DO PREFEITO DE NOVA SANTA ROSA, Estado do Paraná, em 27 de dezembro de 2018.

NORBERTO PINZ
Prefeito

ANEXO III – MEMORIAL DESCRITIVO DO PERÍMETRO URBANO DA SEDE DE NOVA SANTA ROSA

Inicia-se a descrição deste perímetro no vértice **0**, definido pelas coordenadas **E: 200.925,286 m** e **N: 7.291.923,372 m** com azimute **133° 02' 58,22''** e distância de **1.408,07 m** até o vértice **1**, definido pelas coordenadas **E: 201.954,250 m** e **N: 7.290.962,184 m** com azimute **208° 11' 51,83''** e distância de **1.160,53 m** até o vértice **2**, definido pelas coordenadas **E: 201.405,880 m** e **N: 7.289.939,381 m** com azimute **127° 57' 15,26''** e distância de **390,71 m** até o vértice **3**, definido pelas coordenadas **E: 201.713,953 m** e **N: 7.289.699,084 m** com azimute **208° 33' 04,85''** e distância de **476,99 m** até o vértice **4**, definido pelas coordenadas **E: 201.485,979 m** e **N: 7.289.280,104 m** com azimute **313° 48' 23,42''** e distância de **418,35 m** até o vértice **5**, definido pelas coordenadas **E: 201.184,067 m** e **N: 7.289.569,693 m** com azimute **209° 08' 52,87''** e distância de **366,85 m** até o vértice **6**, definido pelas coordenadas **E: 201.005,385 m** e **N: 7.289.249,297 m** com azimute **311° 28' 03,88''** e distância de **353,57 m** até o vértice **7**, definido pelas coordenadas **E: 200.740,442 m** e **N: 7.289.483,433 m** com azimute **252° 25' 12,50''** e distância de **652,80 m** até o vértice **8**, definido pelas coordenadas **E: 200.118,134 m** e **N: 7.289.286,266 m** com azimute **318° 00' 46,40''** e distância de **248,68 m** até o vértice **9**, definido pelas coordenadas **E: 199.951,775 m** e **N: 7.289.471,110 m** com azimute **51° 45' 58,12''** e distância de **258,85 m** até o vértice **10**, definido pelas coordenadas **E: 200.155,103 m** e **N: 7.289.631,308 m** com azimute **312° 41' 27,33''** e distância de **1.081,37 m** até o vértice **11**, definido pelas coordenadas **E: 199.360,274 m** e **N: 7.290.364,522 m** com azimute **42° 16' 25,48''** e distância de **274,79 m** até o vértice **12**, definido pelas coordenadas **E: 199.545,118 m** e **N: 7.290.567,850 m** com azimute **332° 41' 18,57''** e distância de **846,01 m** até o vértice **13**, definido pelas coordenadas **E: 199.156,946 m** e **N: 7.291.319,549 m** com azimute **60° 53' 42,98''** e distância de **684,03 m** até o vértice **14**, definido pelas coordenadas **E: 199.754,608 m** e **N: 7.291.652,268 m** com azimute **331° 38' 41,99''** e distância de **441,09 m** até o vértice **15**, definido pelas coordenadas **E: 199.545,118 m** e **N: 7.292.040,440 m** com azimute **58° 37' 37,23''** e distância de **591,76 m** até o vértice **16**, definido pelas coordenadas **E: 200.050,358 m** e **N: 7.292.348,513 m** com azimute **90° 32' 25,69''** e distância de **653,14 m** até o vértice **17**, definido pelas coordenadas **E: 200.703,473 m** e **N: 7.292.342,352 m** com azimute **157° 04' 04,52''** e distância de **173,95 m** até o vértice **18**, definido pelas coordenadas **E: 200.771,249 m** e **N: 7.292.182,154 m** com azimute **86° 38' 01,67''** e distância de **209,85 m** até o vértice **19**, definido pelas coordenadas **E: 200.980,739 m** e **N: 7.292.194,476 m** com azimute **155° 41' 43,91''** e distância de **209,58 m** até o vértice **20**, definido pelas coordenadas **E: 201.066,999 m** e **N: 7.292.003,471 m** com azimute **240° 31' 26,42''** e distância de **162,78 m** até o vértice **0**, encerrando este perímetro.

Todas as coordenadas aqui descritas estão georreferenciadas ao Sistema Geodésico Brasileiro e encontram-se representadas no Sistema UTM, referenciadas ao Meridiano Central 51 WGr, fuso 22S, tendo como datum o SIRGAS-2000. Todos os azimutes e distâncias, área e perímetro foram calculados no plano de projeção UTM.

Região: Sede do Município de Nova Santa Rosa

Área: 5.517.918,35 m² ou 551,7918 ha

Perímetro: 11.063,75 m

QUADRO DE COORDENADAS DO PERÍMETRO URBANO DE NOVA SANTA ROSA

Ponto	Este (X)	Norte (Y)
0	200.925,286	7.291.923,372
1	201.954,250	7.290.962,184
2	201.405,880	7.289.939,381
3	201.713,953	7.289.699,084
4	201.485,979	7.289.280,104
5	201.184,067	7.289.569,693
6	201.005,385	7.289.249,297
7	200.740,442	7.289.483,433
8	200.118,134	7.289.286,266
9	199.951,775	7.289.471,110
10	200.155,103	7.289.631,308
11	199.360,274	7.290.364,522
12	199.545,118	7.290.567,850
13	199.156,946	7.291.319,549
14	199.754,608	7.291.652,268
15	199.545,118	7.292.040,440
16	200.050,358	7.292.348,513
17	200.703,473	7.292.342,352
18	200.771,249	7.292.182,154
19	200.980,739	7.292.194,476
20	201.066,999	7.292.003,471

FONTE: DRZ GESTÃO DE CIDADES, 2018.

ANEXO IV – MEMORIAL DESCRITIVO DO PERÍMETRO URBANO DE ALTO SANTA FÉ

"Inicia-se a descrição deste perímetro no vértice **0**, definido pelas coordenadas **E: 202.291,606 m** e **N: 7.299.507,220 m** com azimute **87° 47' 12,65''** e distância de **621,46 m** até o vértice **1**, definido pelas coordenadas **E: 202.912,601 m** e **N: 7.299.531,219 m** com azimute **89° 19' 59,08''** e distância de **343,39 m** até o vértice **2**, definido pelas coordenadas **E: 203.255,971 m** e **N: 7.299.535,216 m** com azimute **176° 42' 32,12''** e distância de **325,68 m** até o vértice **3**, definido pelas coordenadas **E: 203.274,668 m** e **N: 7.299.210,070 m** com azimute **270° 47' 04,98''** e distância de **362,09 m** até o vértice **4**, definido pelas coordenadas **E: 202.912,611 m** e **N: 7.299.215,029 m** com azimute **179° 59' 53,83''** e distância de **501,77 m** até o vértice **5**, definido pelas coordenadas **E: 202.912,626 m** e **N: 7.298.713,256 m** com azimute **270° 00' 18,60''** e distância de **620,96 m** até o vértice **6**, definido pelas coordenadas **E: 202.291,664 m** e **N: 7.298.713,312 m** com azimute **359° 59' 44,93''** e distância de **793,91 m** até o vértice **0**, encerrando este perímetro."

Município: Nova Santa Rosa - Alto Santa Fé
Área: 613.568,69 m² ou 61,3569 ha
Perímetro: 3.569,27 m

Todas as coordenadas aqui descritas estão georreferenciadas ao Sistema Geodésico Brasileiro e encontram-se representadas no **Sistema UTM**, referenciadas ao **Meridiano Central 51 WGr**, **fuso 22S**, tendo como *datum* o **SIRGAS-2000**. Todos os azimutes e distâncias, área e perímetro foram calculados no plano de projeção UTM. As coordenadas foram extraídas do mapeamento sistemático digital do Município em escala 1:10.000.

QUADRO DE COORDENADAS DO PERÍMETRO URBANO ALTO SANTA FÉ

Ponto	Este (X)	Norte (Y)
0	202.291,606	7.299.507,220
1	202.912,601	7.299.531,219
2	203.255,971	7.299.535,216
3	203.274,668	7.299.210,070
4	202.912,611	7.299.215,029
5	202.912,626	7.298.713,256
6	202.991,664	7.298.713,311

ANEXO V – MEMORIAL DESCRITIVO DO PERÍMETRO URBANO DA SEDE DE PLANALTO DO OESTE

"Inicia-se a descrição deste perímetro no vértice **0**, definido pelas coordenadas **E: 190.361,632 m** e **N: 7.298.000,202 m** com azimute **90° 29' 19,12''** e distância de **1.399,09 m** até o vértice **1**, definido pelas coordenadas **E: 191.760,676 m** e **N: 7.297.988,270 m** com azimute **179° 13' 40,52''** e distância de **372,03 m** até o vértice **2**, definido pelas coordenadas **E: 191.765,689 m** e **N: 7.297.616,278 m** com azimute **270° 31' 36,82''** e distância de **1.408,13 m** até o vértice **3**, definido pelas coordenadas **E: 190.357,622 m** e **N: 7.297.629,227 m** com azimute **0° 37' 09,50''** e distância de **371,00 m** até o vértice **0**, encerrando este perímetro."

Município: Nova Santa Rosa - Planalto do Oeste
Área: 521.391,47 m² ou 52,1391 ha
Perímetro: 3.550,24 m

Todas as coordenadas aqui descritas estão georreferenciadas ao Sistema Geodésico Brasileiro e encontram-se representadas no **Sistema UTM**, referenciadas ao **Meridiano Central 51 WGr**, **fuso 22S**, tendo como *datum* o **SIRGAS-2000**. Todos os azimutes e distâncias, área e perímetro foram calculados no plano de projeção UTM. As coordenadas foram extraídas do mapeamento sistemático digital do Município em escala 1:10.000.

QUADRO DE COORDENADAS DO PERÍMETRO URBANO DE NOVA SANTA ROSA

Ponto	Este (X)	Norte (Y)
0	190.361,632	7.298.000,202
1	191.760,676	7.297.988,270
2	191.765,689	7.297.616,278
3	190.357,622	7.297.629,227

ANEXO VI – MEMORIAL DESCRITIVO DO PERÍMETRO URBANO DA SEDE DE VILA CRISTAL

"Inicia-se a descrição deste perímetro no vértice **0**, definido pelas coordenadas **E: 208.248,670 m** e **N: 7.289.695,308 m** com azimute **89° 59' 57,44''** e distância de **644,98 m** até o vértice **1**, definido pelas coordenadas **E: 208.893,646 m** e **N: 7.289.695,316 m** com azimute **180° 00' 05,37''** e distância de **653,08 m** até o vértice **2**, definido pelas coordenadas **E: 208.893,629 m** e **N: 7.289.042,235 m** com azimute **269° 59' 56,16''** e distância de **644,95 m** até o vértice **3**, definido pelas coordenadas **E: 208.248,683 m** e **N: 7.289.042,223 m** com azimute **359° 59' 55,89''** e distância de **653,09 m** até o vértice **0**, encerrando este perímetro."

Município: Nova Santa Rosa - Vila Cristal
Área: 421.213,06 m² ou 42,1213 ha
Perímetro: 2.596,09 m.

Todas as coordenadas aqui descritas estão georreferenciadas ao Sistema Geodésico Brasileiro e encontram-se representadas no **Sistema UTM**, referenciadas ao **Meridiano Central 51 WGr**, **fuso 22S**, tendo como *datum* o **SIRGAS-2000**. Todos os azimutes e distâncias, área e perímetro foram calculados no plano de projeção UTM. As coordenadas foram extraídas do mapeamento sistemático digital do Município em escala 1:10.000.

QUADRO DE COORDENADAS DO PERÍMETRO URBANO DE NOVA SANTA ROSA

Ponto	Este (X)	Norte (Y)
0	208.248,670	7.289.695,308
1	208.893,646	7.289.695,316
2	208.893,629	7.289.042,235
3	208.248,683	7.289.042,223

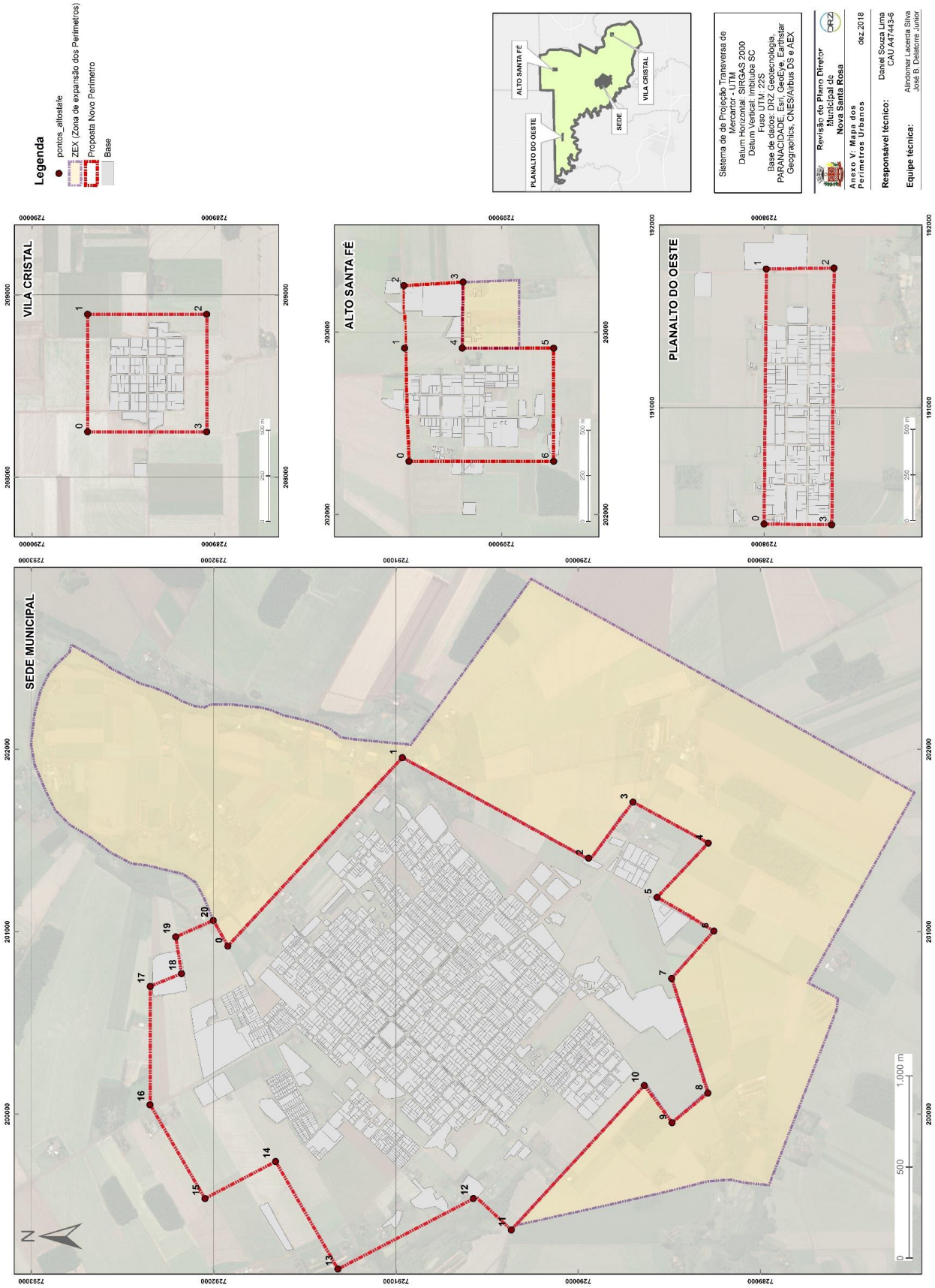
Legenda
pontos_altostafe
ZEX (Zona de expansão dos Perímetros)
Proposta Novo Perímetro
Base
PLANALTO DO OESTE
ALTO SANTA FÉ
SEDE
VILA CRISTAL
Sistema de de Projeção Transversa de Mercator - UTM
Datum Horizontal: SIRGAS 2000
Datum Vertical: Imbituba SC
Fuso UTM: 22S
Base de dados: DRZ Geotecnologia, PARANACIDADE, Esri, GeoEye, Earthstar Geographics, CNES/Airbus DS e AEX
Revisão do Plano Diretor Municipal de Nova Santa Rosa
Anexo V: Mapa dos Perímetros Urbanos
dez.2018
Responsável técnico: Daniel Souza Lima CAU A47443-6
Equipe técnica: Alindomar Lacerda Silva
José B. Delatorre Junior
VILA CRISTAL
ALTO SANTA FÉ
PLANALTO DO OESTE
SEDE MUNICIPAL
N
0
500
1.000 m